spécial Pâques

PARCS ZOOLOGIQUES
LUMIGNY

→ Lis le TOP 3 des connaissances utiles et relève tous les défis de la semaine !

Les parents sont mis à contribution cette semaine :
allez voir en avance les activités du week-end pour pouvoir tout préparer !

1 Le Spécial Pâques

Cette semaine on te propose un numéro
Spécial Pâques !
Et pas trop de connaissances sur cette page aujourd'hui.
C'est les vacances quand même !

Juste pour nous mettre dans le contexte, tu te rappelles comment on appelle les animaux qui pondent des œufs ?

Ce sont les _____

Bravo, tu as donc bien suivi le livret précédent !

2 Les symboles de Pâques

Tu connais **les symboles de Pâques** ?
Tu sais, les cloches, l'agneau, le lapin, et surtout les œufs !
Mais connais-tu la signification de toutes ces choses ?

Pâques est une fête chrétienne qui aujourd'hui célèbre surtout **le renouveau, la vie et donc le printemps.**
Tous ces symboles y font référence à leur façon.
Tu en sauras plus en relevant les défis de la semaine !

3 Histoire d'oeufs

Pourquoi mangent-on des œufs en chocolat à Pâques ?

En fait tout est parti de l'œuf de poule.
Symbole de la vie et de la renaissance, on associe l'oeuf à cette fête depuis l'Antiquité.
À cette époque, la période du Carême (40 jours sans manger avant le dimanche de Pâques) était très respectée et les fidèles ne pouvaient donc plus manger les œufs pondus par leurs poules.
Ces œufs étaient conservés et le jour de Pâques les fidèles avaient pris l'habitude de les faire bénir, de les décorer et de les offrir aux enfants.
Ce n'est que bien plus tard, qu'on a commencé à percer les coquilles, vider les œufs et couler du chocolat à l'intérieur pour les rendre bien plus gourmands, tout en gardant des couleurs joyeuses et attrayantes sur les coquilles.
Aujourd'hui, le développement des moules et des techniques autour du chocolat ont diversifié les formes et les goûts, mais l'œuf en chocolat reste et restera l'incontournable de cette fête gourmande !

PARCS ZOOLOGIQUES LUMIGNY

Lundi

Entoure les animaux ovipares

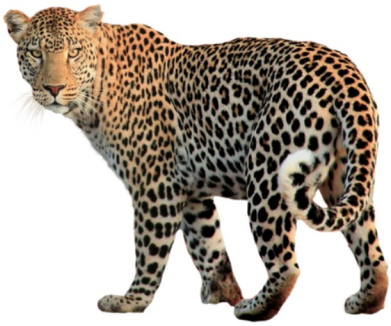

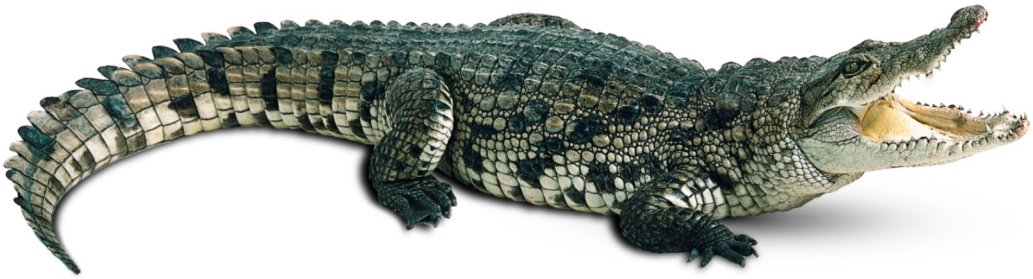

PARCS ZOOLOGIQUES LUMIGNY

Mardi

À qui appartiennent ces œufs ? Relie chaque œuf à la bonne maman.

13 à 15 cm

2 à 3 cm

Environ 12cm

Environ 2 cm

Environ 18 cm

Caille

Emeu

Autruche

Perruche

Casoar à casque

PARCS ZOOLOGIQUES LUMIGNY

Mercredi

Associe chaque symbole de Pâques à sa signification.
Fais attention aux mots utilisés, il y a de nombreux indices pour t'aider.

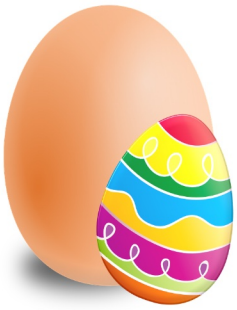

Représentent la vie, la fécondité et la renaissance. Associé à la poule et aux poussins, ils évoquent aussi la maternité et l'enfance.

Représentent la joie et la distribution de gourmandises en France. On ne les entend plus pendant 3 jours puis elles carillonnent à toute volée le dimanche de Pâques. Selon la légende, chaque année, elles partent à Rome pour être bénies puis reviennent chargées d'œufs qu'elles sèment en chemin pour les enfants sages.

En Allemagne, en Alsace ou encore aux États-Unis, c'est plutôt lui qui disperse les œufs dans les jardins et les maisons. C'est également un beau clin d'œil au printemps, aux malices des enfants et à la nature. Aujourd'hui, nombreux sont ceux qui le préfèrent à la cloche, qui est un symbole plus religieux.

Synonyme d'innocence, c'est un symbole très important de cette fête.
On le consomme d'ailleurs souvent à cette période, par tradition.

PARCS ZOOLOGIQUES LUMIGNY

Jeudi

Trouve les œufs qui se sont cachés parmi nos makis cattas !

Alors, combien en as-tu trouvé ?

(Entoure la bonne réponse)

5 ? **10 ?** **15 ?**

PARCS ZOOLOGIQUES LUMIGNY

Vendredi

Crée les plus beaux œufs de Pâques !
Tu peux faire comme à l'Antiquité, avec des vrais œufs ou bien utiliser des œufs en polystyrène ou en carton !

Matériel nécessaire

Des œufs

De la peinture à l'eau et des pinceaux

Beaucoup d'imagination !

Un petit ramequin d'eau pour rincer tes pinceaux

Tu peux faire cuire tes œufs avant de les décorer, comme ça tu n'auras plus qu'à les écailler pour les manger ! On ne va pas gâcher tout de même ! 😉

Voici quelques exemples, mais c'est à toi de jouer ! Décore les à ton image !

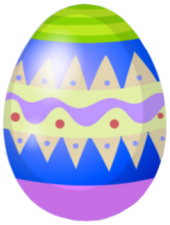

PARCS ZOOLOGIQUES LUMIGNY

Samedi

Voici une petite recette de brioche de Pâques à réaliser avec tes parents !

Ingrédients

450g de farine
80g de sucre
1 cuillère à café de sel
1 sachet de levure à brioche
1 œuf
80g de beurre
20cl de lait
Sucre perlé pour le décor

1) Versez la farine dans un saladier, ajoutez le sucre, le sel, la levure et mélangez

2) Ajoutez l'oeuf et mélangez

3) Faites fondre le beurre dans une casserole et ajoutez le lait

4) Versez le lait et le beurre fondu sur votre préparation tout en mélangeant bien

5) Pétrissez à la main pendant au moins 10 minutes

6) Laissez reposer pendant 1 heure sous un torchon à température ambiante

7) (Étape facultative) Pendant ce temps, vous pouvez plonger des coquilles d'oeufs dans de l'eau, mélangée à du vinaigre et du colorant alimentaire pendant 1 heure

8) Récupérez votre boule de pâte à brioche et découpez-la, comme un gâteau, en 8 parties égales

9) Roulez chaque partie en boudin puis prenez 2 boudins et « tressez » les ensembles

10) Formez des cercles avec ces tresses, vous vous retrouverez donc avec 4 brioches

Retrouvez cette **recette de www.cuisine-addict.com** en vidéo sur YouTube ! Tapez simplement : « Nids de Pâques briochés »

11) Mettez les coquilles colorées, si vous les avez faites, ou un verre au centre des brioches et laissez reposer encore 30 minutes

12) Dorez au jaune d'œuf et ajoutez le sucre perlé

13) Mettez au four 30 minutes à 180°C (si vous vous êtes servis de verres, n'oubliez pas de les enlever avant de mettre au four)

14) Laissez refroidir et dégustez !

PARCS ZOOLOGIQUES LUMIGNY

3, 2, 1... C'est parti !
La chasse aux œufs est ouverte !

Cette fois, c'est aux parents de mettre la main à la pâte ! 😛

-> On vous propose de préparer une petite chasse aux œufs « codés » pour vos enfants !

1

Munissez vous d'oeufs en chocolat, sans huile de palme de préférence, moyen calibre (ou de vrais œufs décorés vendredi par vos enfants par exemple) d'un marqueur et d'un stylo, puis découpez des petites bandelettes de papier.

2

Choisissez une pièce ou un endroit précis, où vous pourrez cacher le véritable trésor (un gros chocolat ou plusieurs œufs). Restez sur 1 seul mot, quitte à les guider vous même à la fin (chaud/froid).
Ecrivez ce lieu au marqueur sur le papier des œufs en chocolat, lettre par lettre.
par exemple : P-L-A-C-A-R-D
Ici il y a 7 lettres donc 7 œufs à cacher (vous pouvez en cacher plus, mais sans inscription, si par exemple vous avez plusieurs enfants).

3

Dans ce cas, il faudra trouver **au moins** 7 cachettes et rédiger 7 énigmes/indices sur les bandelettes de papier, pour aider les enfants à retrouver les œufs.
Vous pouvez maintenant cacher vos œufs et glisser un de vos indices ou une de vos énigmes sous chacun d'eux (attachez les indices aux œufs avec des élastiques si besoin)

4

Une fois tout cela mis en place, expliquez aux enfants qu'un trésor est caché dans la maison et que le retrouver ne va pas être si simple que ça ! Dites leur qu'il y a des œufs semés un peu partout et que sur ces oeufs, il y a des lettres inscrites ! Il faut donc chercher tous les œufs et reconstituer un mot avec ces lettres. Ce mot indiquera où le trésor est caché !

5

Donner leur le nombre d'œufs à trouver puis lancez la chasse en leur donnant le 1er indice ! Une fois les œufs trouvés, aidez les à déchiffrer le mot si besoin et guidez les pour trouver le trésor !

Pour les énigmes utilisez des rébus ou des charades par exemple !

PARCS ZOOLOGIQUES LUMIGNY

Le coloriage du dimanche

On ne va pas l'oublier pour autant, non ?

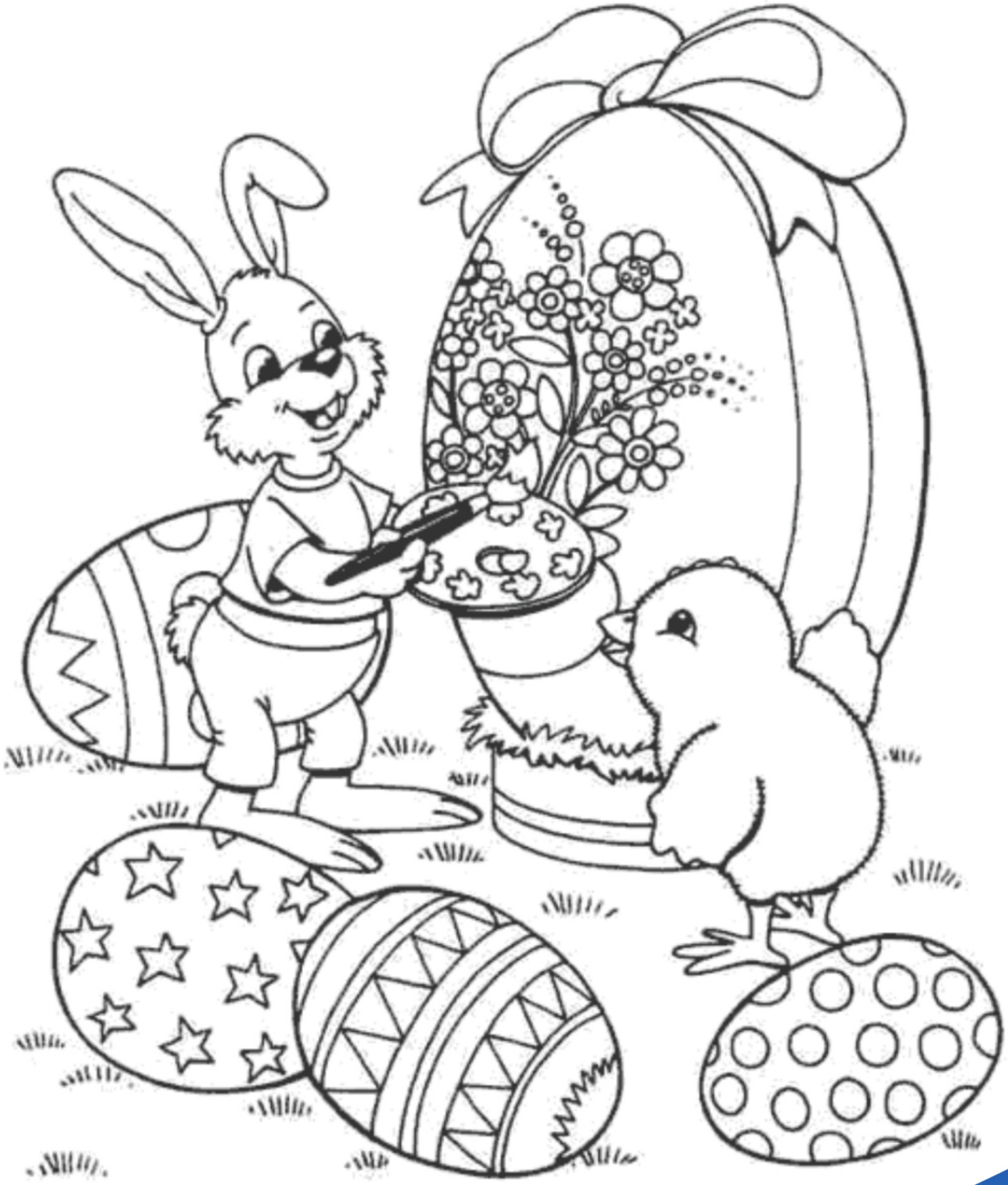

PARCS ZOOLOGIQUES LUMIGNY